LA GAZETTE 3 BRASSEURS

PRINTEMPS/ÉTÉ 2025 | NUM.48

ÉDITION ÉPINAL

BIENVENUE À CEUX QUI PRÉFÈRERONT TOUJOURS L'IPA* À L'IA !

** ou la Blonde, la Session, la Triple... ou l'une des nombreuses bières 3 Brasseurs !*

NOS BIÈRES

ORIGINE

3 BRASSEURS ORIGINE, DES BIÈRES PRESSION BRASSÉES SUR PLACE POUR DÉCOUVRIR LES ORIGINES DU SAVOIR-FAIRE.

BLONDE
BLONDE ALE | IBU 24 | ALC 5,2%
25 cl **3,90€** 33 cl **4,50€** 50 cl **6,50€**

SESSION
FRENCH SESSION IPA | IBU 20 | ALC 3,8%
25 cl **3,90€** 33 cl **4,50€** 50 cl **6,50€**

IPA
AMERICAN INDIA PALE ALE | IBU 40 | ALC 6%
25 cl **4,20€** 33 cl **5,10€** 50 cl **6,90€**

DISPONIBLES SELON LES SAISONS, VOIR L'ARDOISE ET LES ÉCRANS

AMBRÉE
AMBER ALE
IBU 26 | ALC 6,2%
25 cl **3,90€**
33 cl **4,50€**
50 cl **6,50€**

BLANCHE
WHEAT ALE
IBU 18 | ALC 4,7%
25 cl **4,20€**
33 cl **5,10€**
50 cl **6,90€**

TRIPLE
TRIPLE
IBU 30 | ALC 8%
25 cl **4,50€**
33 cl **5,50€**
50 cl **7,50€**

ROUGE
FRUIT BEER
IBU 24 | ALC 4,9%
25 cl **4,20€**
33 cl **5,10€**
50 cl **6,90€**

BRUNE
PORTER
IBU 27 | ALC 4,8%
25 cl **4,20€**
33 cl **5,10€**
50 cl **6,90€**

RED SOUR
BERLINER WEISSE
IBU 9 | ALC 4,9%
25 cl **4,20€**
33 cl **5,10€**
50 cl **6,90€**

NOS BIÈRES

EXPLORATION

3 BRASSEURS EXPLORATION, DES BIÈRES EN CANETTES SERVIES À TABLE POUR S'AVENTURER À TRAVERS LES TENDANCES BRASSICOLES.

SANS ALCOOL

MYSTIQUE
PALE ALE | ALC 0,4%
canette 33 cl **5,90€**

SOUS-BOIS
SOUR | ALC 0,4%
canette 33 cl **5,90€**

ODYSSÉE
IPA | ALC 0,4%
canette 33 cl **5,90€**

Brassées et conditionnées à Lochristi, Belgique.

FLORA
DDH NEIPA | IBU 30 | ALC 6%
canette 33 cl **5,90€**

TONKA ROAD
BERLINER WEISSE | IBU 12 | ALC 4,5%
canette 33 cl **5,90€**

MEMORY
BARLEY W. | IBU 23 | ALC 10%
canette 33 cl **5,90€**

GRIFFES
RUSSIAN IMPERIAL STOUT | IBU 45 | ALC 9%
canette 33 cl **5,90€**

RUTA
WITBIER | IBU 10 | ALC 4,8%
canette 33 cl **5,90€**

Brassée et conditionnée chez 3 Brasseurs Strasbourg, France.

NOS BIÈRES

CRÉATION

3 BRASSEURS CRÉATION, DES BIÈRES PRESSION BRASSÉES SUR PLACE POUR APPRÉCIER LA CRÉATIVITÉ DE VOTRE BRASSEUR OU BRASSEUSE.

BIÈRE DU MOIS
UNE NOUVELLE BIÈRE CHAQUE PREMIER JEUDI DU MOIS
25 cl **4,50€** 33 cl **5,50€** 50 cl **7,50€**

CRÉATION DU BRASSEUR
UNE BIÈRE ÉPHÉMÈRE CRÉÉE ET DISPONIBLE EXCLUSIVEMENT DANS CE RESTAURANT
25 cl **4,50€** 33 cl **5,50€** 50 cl **7,50€**

NE PARTEZ PAS LES MAINS VIDES !

Avec notre cave à bières, emportez chez vous vos bières préférées (ou offrez-les) !

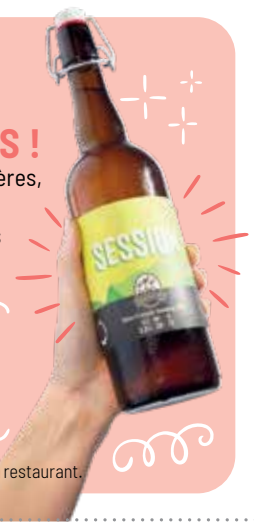

LA BOUTEILLE à partir de **5€50***
LA CANETTE à partir de **4€30***

*voir tarifs et conditions en restaurant.

AIMER RÉGALER NOS CLIENTS ... ET L'ENVIRONNEMENT.

Cuisiner avec amour tout en respectant la planète, c'est possible !
En choisissant des ingrédients de saison, nous préparons des plats délicieux qui soutiennent une agriculture durable. En utilisant de manière créative les mêmes produits, nous luttons contre le gaspillage.
Nos chefs diversifient les protéines pour un meilleur équilibre alimentaire et un impact environnemental réduit, en privilégiant les œufs, viandes blanches, poissons et alternatives végétales. Chaque bouchée devient un geste pour la Terre : moins d'impact, plus de saveurs. Cuisiner responsable, c'est un acte simple et savoureux pour la planète.

BRASSER AVEC PASSION, CRÉER AVEC RAISON.

Brasser avec passion c'est allier le savoir-faire traditionnel du brassage et la créativité de nos brasseuses et brasseurs pour offrir des bières uniques. Chaque recette est pensée pour garantir un goût authentique et une expérience inoubliable. L'art de brasser, c'est l'équilibre parfait entre maîtrise technique et une créativité faite de tradition et d'innovation.

HAPPY HOUR

TOUS LES JOURS DE 16H À 20H
(16H À 19H LES VENDREDIS ET SAMEDIS)

LA PINTE 5€

MOCKTAILS & COCKTAILS 5€ - SOFTS 3€(1)

LES LABELS QUALITÉ DE NOTRE CUISINE !

- Nos frites de pommes de terre et nos haricots verts sont origine France garantie.
- Notre saucisson sec bénéficie de l'appellation le Porc Français.
- Le Maroilles et le Munster bénéficient de l'appellation d'origine protégée.
- Tous nos steaks hachés, entrecôtes tartares et carpaccios bénéficient de l'appellation Viande Bovine Française.
- Nos filets de poulet bénéficient de l'appellation Volaille Française.
- Toutes nos bases de flammekueches sont élaborées à partir de farine de drêche.
- Nos glaces et sorbets sont de fabrication artisanale.
- Tous nos pains proviennent de notre artisan boulanger "L'ATELIER DU PAIN" à Epinal

Toutes nos recettes au Cheddar sont élaborées à partir de Cheddar Galloway.
(À l'exception des burger pêcheur et bœuf épicé)

Toutes nos recettes à la bière sont cuisinées à partir des bières 3 Brasseurs.
(À l'exception des onion rings)

APÉRO À PARTAGER

CORNET DE FRITES ..... 2 à 3 pers. **5,00€**
Sauce au choix.
S'accorde parfaitement avec la Blonde ou la Mystique.

SAUCISSON SEC 150g ..... 2 à 3 pers. **6,90€**
Saucisson sec entier pur porc.
S'accorde parfaitement avec une palette de dégustation.

CORNET DE FRITES DE PATATES DOUCES COLORÉES ..... 2 à 3 pers. **7,50€**
Sauce au choix.
S'accorde parfaitement avec l'IPA ou la Flora.

PAIN AILLÉ ..... 2 pers. **7,90€**
Pain bun gratinées au cheddar Galloway et à la mozzarella.
S'accorde parfaitement avec l'IPA.

ONION RINGS ..... 2 à 3 pers. **9,00€**
Onion rings à la bière et onion rings épicés. Sauce au choix.
S'accorde parfaitement avec l'IPA ou la Flora.

APÉRO FLAM COULOMMIERS ..... 2 pers. **6,90€** 4 pers. **12,90€**
Crème de poivron, chorizo, coulommiers.
S'accorde parfaitement avec la Blonde ou l'IPA.

GRIGNOTTES DE POULET ..... 2 pers. **11,50€**
Manchons de poulet marinés barbecue, persil.
S'accorde parfaitement avec l'IPA.

OS À MOELLE AUX SENTEURS DE THYM ..... 2 pers. **12,50€**
S'accorde parfaitement avec la Blonde ou la Mystique.

PANIER APÉRITIF ..... 2 à 3 pers. **13,50€**
Onion rings à la bière, onion rings épicés, frites de patates douces colorées, gaufrettes de pommes de terre, acras de morue. Sauce au choix.
S'accorde parfaitement avec l'IPA ou l'Odyssée.

PLANCHE CHARCUTERIE ..... 2 à 3 pers. **15,90€**
Jambon Serrano, mortadelle IGP, chiffonnade de Lomo, chiffonnade de salame Milano, pickles de maïs, salade, beurre AOP, crackers du brasseur.
S'accorde parfaitement avec une palette de dégustation.

PLANCHE MIXTE ..... 3 à 4 pers. **19,90€**
Jambon Serrano, mortadelle IGP, chiffonnade de Lomo, chiffonnade de salame Milano, feta AOP, ricotta assaisonnée (ricotta, oignons rouges, ciboulette, jus de citron, persil), gaufrettes de pommes de terre, pickles de maïs, tomates cerises rôties, salade, beurre AOP, crackers du brasseur.
S'accorde parfaitement avec l'IPA ou l'Odyssée.

SALADES

CHÈVRE CHAUD ..... **14,50€**
Mélange de salade et de roquette assaisonné à la vinaigrette balsamique, toasts au chèvre, chèvre émietté, lardons, pommes de terre grenaille, pickles de maïs, tomates cerises rôties.
S'accorde parfaitement avec la Session ou la Mystique.

TARTI-FLAM CAESAR & SALADE ..... végé* **15,90€** poulet **15,90€**
Tarti-flam, crème & fromage blanc, aiguillettes de poulet panées, mozzarella, tomates cerises rôties, oignons rouges.
Mélange de salade romaine et iceberg assaisonné à la sauce caesar, aiguillettes de poulet panées, copeaux de parmesan, oignons frits, pickles de maïs, tomates cerises rôties, tuile de parmesan, ciboulette, croûtons.
S'accorde parfaitement avec la Session ou l'Odyssée.

CAESAR ..... végé* **15,90€** poulet **15,90€**
Mélange de salade romaine et iceberg assaisonné à la sauce Caesar, aiguillettes de poulet panées, copeaux de parmesan, œuf dur, croûtons, oignons frits, pickles de maïs, tomates cerises rôties, tuile de parmesan, ciboulette.
S'accorde parfaitement avec l'IPA ou l'Odyssée.

BUN DU FROMAGER ..... **15,90€**
Mélange de salade et de roquette assaisonné à la vinaigrette balsamique, bun brioché, coulommiers, lardons, pommes de terre grenaille, oignons rouges, œuf dur, pickles de maïs, tomates cerises rôties, thym, crackers du brasseur.
S'accorde parfaitement avec la Session ou la Ruta.

BOWL POULET ..... végé* **16,50€** poulet **16,50€**
Aiguillettes de poulet panées, boulgour, avocat, concombre, pointes d'asperges vertes, groseilles, myrtilles, coleslaw, citron, ciboulette, sauce sésame.
S'accorde parfaitement avec la Session ou la Ruta.

BOWL SAUMON ..... **17,90€**
Tartare de saumon, boulgour, avocat, concombre, pointes d'asperges vertes, groseilles, myrtilles, coleslaw, citron, ciboulette, sauce sésame.
S'accorde parfaitement avec la Session ou la Tonka Road.

BURGERS

TOUS NOS PAINS BURGER PROVIENNENT DE NOTRE ARTISAN BOULANGER "L'ATELIER DU PAIN" À EPINAL

CH'TI CROISSANT ..... **14,90€**
Croissant, poitrine fine fumée, jambon blanc, cheddar Galloway fondu dans la bière 3 Brasseurs, œuf au plat, crème et fromage blanc, moutarde, moutarde à l'ancienne, roquette. Servi avec de la salade.
S'accorde parfaitement avec la Blonde ou la Triple.

POIVRON QUI COULE ..... **15,50€**
Bun brioché, poivron, courgette, aubergine aux saveurs thym et citron, galette de légumes et fromage pané, coleslaw, chèvre, roquette, crème de poivron , persil.
S'accorde parfaitement avec la Session ou la Ruta.

SAINTE-CATHERINE ..... végé* **15,90€** simple **15,90€** double **18,90€**
Bun brioché, steak haché frais façon bouchère, sauce cheddar Galloway, sauce barbecue, tomate, cornichon, salade iceberg, confit d'oignons rouges.
S'accorde parfaitement avec la Blonde ou l'IPA.

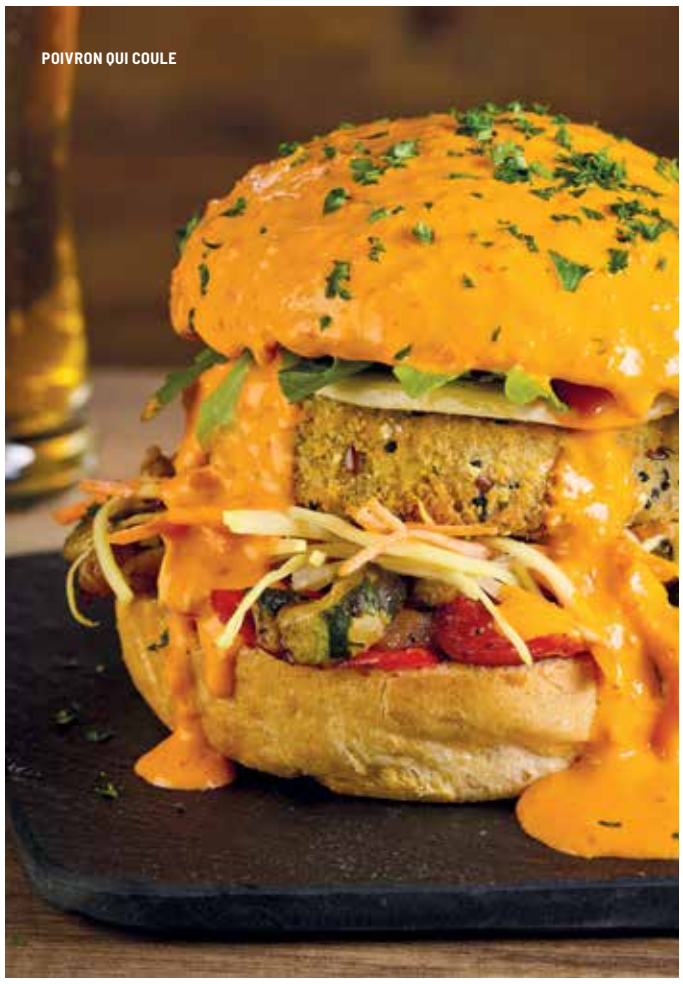

CÔT CÔT ..... végé* **16,50€** poulet **16,50€**
Bun brioché, aiguillettes de poulet panées, chorizo, mayonnaise épicée, coleslaw, salade iceberg, mozzarella, cornichon.
S'accorde parfaitement avec l'IPA ou la Tonka Road.

BŒUF ÉPICÉ ..... végé* **17,50€** simple **17,50€** double **20,50€**
Bun brioché, steak haché frais façon bouchère, poitrine fine fumée, cheddar épicé, coleslaw, œuf au plat, salade iceberg, sauce barbecue.
S'accorde parfaitement avec l'IPA ou la Memory.

WELSHBOURGEOIS ..... végé* **18,90€** simple **18,90€** double **21,90€**
Bun brioché, steak haché frais façon bouchère, salade iceberg, confit d'oignons rouges, cheddar Galloway fondu dans la bière 3 Brasseurs, moutarde.
S'accorde parfaitement avec l'IPA ou la Session.

POUTINES

POUTINE 3 BRASSEURS ..... **15,90€**
Frites, effiloché de bœuf à la bière 3 Brasseurs, dés de pain d'épices, confit d'oignons rouges, sauce cheddar Galloway, sauce barbecue, persil.
S'accorde parfaitement avec la Blonde.

CAESAR ..... végé* **15,90€** poulet **15,90€**
Frites, sauce caesar, aiguillettes de poulet panées, confit d'oignons rouges, mozzarella, copeaux de parmesan, croûtons, ciboulette.
S'accorde parfaitement avec la Session ou l'Odyssée.

OCÉANE ..... **16,90€**
Frites, saumon, sauce beurre blanc, confit d'oignons rouges, mozzarella, citron, persil.
S'accorde parfaitement avec la Blonde ou la Ruta.

Accompagnement au choix : Frites, poêlée de légumes (poivron, courgette, aubergine aux saveurs thym et citron), salade, haricots verts, pommes de terre grenaille. **Sauce au choix :** Tartare, barbecue, poivre à la bière 3 Brasseurs, Maroilles AOP, beurre blanc, mayonnaise, cheddar Galloway, échalote, crème de poivron, Munster.

Pot de sauce supplémentaire : 1€ - Accompagnement supplémentaire : 3€ - Supplément os à moelle : 6€

** En version végé, le steak haché est remplacé par une galette de légumes et fromage panée et les aiguillettes de poulet sont remplacées par un pané 100% végétal.*

Épinal

CRAQUEZ POUR LA GÉNÉROSITÉ DE NOS INCONTOURNABLES

OS À MOELLE AUX SENTEURS DE THYM ..... **12,50€**
S'accorde parfaitement avec la Blonde ou la Mystique.

FILET DE POULET CHORIZO MAROILLES ..... **16,90€**
S'accorde parfaitement avec la Blonde ou la Triple.

WELSH 3 BRASSEURS ..... **16,90€**
Tranche de pain, moutarde, jambon blanc, cheddar Galloway fondu dans la bière 3 Brasseurs, œuf au plat.
S'accorde parfaitement avec la Blonde ou la Triple.

CARBONADE FLAMANDE ..... **17,90€**
Mitonné de bœuf à la bière 3 Brasseurs, pain d'épices, persil.
S'accorde parfaitement avec l'Ambrée ou la Memory.

CHOUCROUTE 3 BRASSEURS ..... **18,90€**
Chou cuisiné aux épices et aux aromates, saucisse fumée, saucisse knack, échine fumée, poitrine fumée, saucisson à l'ail, pommes de terre, persil.
S'accorde parfaitement avec la Blonde ou la Triple.

+ 4€ LA BIÈRE 50 CL AU CHOIX AVEC VOTRE CHOUCROUTE

RIBS XXXL SAUCE BARBECUE (environ 500g) ..... **22,90€**
S'accorde parfaitement avec l'IPA ou la Memory.

ASSIETTE GOURMANDE ..... **22,90€**
Assortiment de petits formats de nos spécialités : carbonade, welsh, poulet gratiné chorizo Maroilles, os à moelle & toasts.
S'accorde parfaitement avec une palette de dégustation.

JARRET DE PORC À LA BIÈRE 3 BRASSEURS (environ 1kg) .... **24,90€**
S'accorde parfaitement avec l'IPA ou la Griffes.

FLAMMEKUECHES

+2€ L'ACCOMPAGNEMENT AU CHOIX

TOUTES NOS FLAMS, AUSSI APPELÉES TARTES FLAMBÉES, SONT ÉLABORÉES À PARTIR DE FARINE DE DRÊCHE, PRÉPARÉES SUR PLACE, GARNIES DE FROMAGE BLANC, DE CRÈME ET SONT DISPONIBLES DÉCOUPÉES ET À PARTAGER.

CLASSIQUE ..... **7,90€**
Lardons, oignons.
S'accorde parfaitement avec la Blonde.

GRATINÉE ..... **9,90€**
Lardons, emmental râpé, oignons.
S'accorde parfaitement avec la Blonde ou la Session.

SPÉCIALE 3 BRASSEURS ..... **11,90€**
Champignons de Paris, lardons, oignons, emmental râpé.
S'accorde parfaitement avec l'IPA ou la Triple.

IRLANDAISE ..... **12,50€**
Jambon, cheddar Galloway, œuf au plat, oignons, persil, moutarde à l'ancienne.
S'accorde parfaitement avec la Session ou la Blonde.

CHÈVRE MIEL ..... **12,90€**
Chèvre, lardons, oignons, mozzarella, miel, roquette, tomates cerises rôties.
S'accorde parfaitement avec la Session ou la Blonde.

VEGGIE ..... **12,90€**
Crème de poivron, poivron, courgette, aubergine aux saveurs thym et citron, oignons rouges, chèvre, roquette, pickles de maïs.
S'accorde parfaitement avec la Session.

4 FROMAGES ..... **12,90€**
Mozzarella, chèvre, coulommiers, cheddar Galloway, oignons, persil.
S'accorde parfaitement avec la Session ou la Flora.

TACOS POULET ..... végé* **12,90€** poulet **12,90€**
Aiguillettes de poulet panées, mozzarella, cheddar Galloway, chorizo, oignons, mayonnaise épicée, salade.
S'accorde parfaitement avec la Session ou la Flora.

COULOMMIERS SERRANO ..... **13,90€**
Coulommiers, jambon Serrano, lardons, oignons rouges, poivron, courgette, aubergine aux saveurs thym et citron, roquette.
S'accorde parfaitement avec la Blonde ou l'Ambrée.

GÉNÉREUSE ..... **13,90€**
Champignons de Paris, lardons, chorizo, cheddar Galloway, œuf au plat, oignons, persil.
S'accorde parfaitement avec l'IPA ou la Triple.

SAUMON ..... **14,50€**
Saumon, mozzarella, oignons rouges, tomates cerises rôties, pickles de maïs, ricotta assaisonnée (ricotta, oignons rouges, ciboulette, jus de citron, persil), roquette, citron.
S'accorde parfaitement avec la Session ou la Flora.

POULET CAESAR ..... végé* **14,90€** poulet **14,90€**
Aiguillettes de poulet panées, sauce caesar, copeaux de parmesan, mozzarella, oignons, tomates cerises rôties, oignons frits, salade.
S'accorde parfaitement avec la Session ou l'Odyssée.

FLAM DE LA SEMAINE Selon l'inspiration du chef ..... **12,90€**
S'accorde certainement avec la Bière du mois... Renseignez-vous !

C'EST VOSGIEN ET C'EST GOURMAND !

FLAMMEKUECHE Munster ..... **13,90€**
Munster, lardons, oignons, pomme de terre grenaille, champignons, persil.
S'accorde parfaitement avec la IPA ou la Mémory

POUTINE VOSGIENNE ..... **14,90€**
Frites, oignons confits, lardons, Munster, persil.
S'accorde parfaitement avec la blonde ou la Mystique

SALADE CHEF VOSGIEN ..... **14,90€**
Mélange de salade assaisonné à la vinaigrette balsamique, bun aillé gratinée au cheddar Galloway et à la mozzarella, pickles de maïs, tomates cerises rôties, lardons, pomme de terre grenaille, oeuf au plat, persil, croûtons, crème.
S'accorde parfaitement avec la Blonde

COUNTRY VOSGIEN .. végé* **18,90€** simple **18,90€** double **21,90€**
Galettes de pomme de terre, steak haché frais façon bouchère, échine de porc fumée, sauce Munster, œuf au plat, confit d'oignons rouges, cornichon, salade, tomate.
S'accorde parfaitement avec la Session ou la Flora.

COUPE LORRAINE ..... **8,00€**
2 boules de glaces vanille, 1 boule de glace mirabelle, mirabelle au sirop, 2cl d'eau de vie mirabelle, chantilly.

VIANDES(4) & POISSONS

STEAK HACHÉ À CHEVAL .... végé* **12,90€** simple **12,90€** double **15,90€**
Steak haché frais façon bouchère, confit d'oignons rouges, œuf au plat, persil.
S'accorde parfaitement avec la Blonde ou la Mystique.

TARTARE DE BŒUF AU COUTEAU PRÉPARÉ (environ 180g) .... **16,90€**
S'accorde parfaitement avec la Session ou la Flora.

CARPACCIO DE BŒUF ..... **16,90€**
Carpaccio de bœuf, ricotta assaisonnée (ricotta, oignons rouges, ciboulette, jus de citron, persil), citron, tomates cerises rôties, oignons rouges, pickles de maïs, roquette.
S'accorde parfaitement avec la Session ou la Tonka Road.

VÉRITABLE ANDOUILLETTE DE TROYES 5A ..... **18,90€**
Flambée devant vous au Calvados : supplément 2€
S'accorde parfaitement avec la Triple ou la Griffes.

BAVETTE (environ 180g) ..... **18,90€**
Sauce échalote.
S'accorde parfaitement avec l'IPA.

PLANCHE MIXED GRILL ..... **22,90€**
Saucisse à la bière 3 Brasseurs, grignottes de poulet, mini-saucisses chorizo, ribs sauce barbecue (environ 200g), persil.
S'accorde parfaitement avec l'Ambrée ou la Memory.

MAXI ENTRECÔTE (environ 350g) ..... **26,90€**
S'accorde parfaitement avec l'IPA ou la Memory.

FISH & CHIPS DE LIEU NOIR MAISON ..... **17,90€**
Servi avec frites et sauce tartare.
S'accorde parfaitement avec la Session ou la Ruta.

TARTARE DE SAUMON ..... **17,90€**
Saumon (environ 150g), coleslaw, citron, roquette.
S'accorde parfaitement avec la Session ou Red Sour.

SAUMON MI-CUIT MI-FUMÉ ..... **18,90€**
Salé au sel de Guérande et fumé au bois de hêtre par la Fumerie artisanale du Sichon en Auvergne. Sauce beurre blanc.
S'accorde parfaitement avec la Session ou la Ruta.

Épinal

DESSERTS

BOWL FRAÎCHEUR

GOURMANDS

GOURMAND 3 BRASSEURS ..... **7,90€**
Café, thé ou bière 12cl au choix et ses 5 mini douceurs.

BISTOUILLE GOURMANDE ..... **8,90€**
Café + 2 cl de digestif au choix et ses 5 mini douceurs.

IRISH COFFEE GOURMAND ..... **13,90€**
Irish coffee et ses 5 mini douceurs.

DESSERTS

ASSIETTE DE FROMAGES ..... **6,90€**
Munster, Maroilles, Coulommiers, Chèvre.
S'accorde parfaitement avec la Blonde ou la Triple.

FROMAGE BLANC ..... **4,90€**
Au choix : nature, sucre, cassonade, caramel beurre salé ou coulis de fruits rouges.
S'accorde parfaitement avec la Blonde ou la Mystique.

MÉGA ÎLE FLOTTANTE ..... **5,90€**
S'accorde parfaitement avec la Session ou la Ruta.

CRÈME BRÛLÉE À LA VANILLE BOURBON ..... **6,00€**
S'accorde parfaitement avec la Sous-Bois ou la Blonde.

BRIOCHE FAÇON PAIN PERDU ..... **6,50€**
Servie avec de la glace vanille Bourbon et de la crème anglaise.
S'accorde parfaitement avec la Blonde ou la Sous-Bois.

CH'TIRAMISU SPÉCULOOS ..... **6,90€**
S'accorde parfaitement avec la Blonde ou la Triple.

FLAMMEKUECHETTE BANANE-CHOCOLAT OU NUTELLA® ..... **6,90€**
Crème pâtissière légère, banane, sucre, sauce chocolat ou Nutella®.
S'accorde parfaitement avec la Flora ou la Session.

FLAMMEKUECHETTE POMME GLACÉE ..... **6,90€**
Crème pâtissière légère, pomme, sucre, glace vanille.
S'accorde parfaitement avec la Session ou Tonka Road.

BOWL FRAÎCHEUR ..... **7,50€**
Crème onctueuse, coulis de fruits rouges, framboises, fraises, myrtilles, groseilles, amandes caramélisées, brisures de Granola®, menthe.
S'accorde parfaitement avec la Session ou la Red Sour.

PAVLOVA ..... **7,50€**
Meringue, crème fouettée, myrtilles, framboises, fraises, coulis de fruits rouges, copeaux de chocolat, menthe.
S'accorde parfaitement avec la Blonde ou la Sous-bois.

MI-CUIT CHOCOLAT ..... **7,90€**
Coulis au choix : fruits rouges, caramel beurre salé, chocolat.
S'accorde parfaitement avec la Sous-Bois ou la Session.

MÉGA ÎLE FLOTTANTE

GAUFRES BRUXELLOISES OU LIÉGEOISES *(servies tièdes)*

SUCRE, CASSONADE OU CRÈME FOUETTÉE ..... **5,00€**
S'accorde parfaitement avec la Triple ou la Memory.

SAUCE CHOCOLAT, NUTELLA®, PÂTE DE SPÉCULOOS LOTUS®, CARAMEL BEURRE SALÉ OU COULIS DE FRUITS ROUGES. SERVIE AVEC GLACE VANILLE BOURBON OU CRÈME FOUETTÉE ..... **5,90€**
S'accorde parfaitement avec la Triple ou la Griffes.

GAUFRE FAÇON PAVLOVA ..... **8,90€**
Gaufre bruxelloise, crème pâtissière légère, groseilles, myrtilles, glace vanille, brisures de meringue, coulis de fruits rouges, menthe.
S'accorde parfaitement avec la Blonde ou la Red Sour.

ÉTÉ GLACÉ

COUPES GLACÉES *Glace fabrication artisanale*

GLACE OU SORBET ..... la boule **2,00€**
Glace : vanille Bourbon, chocolat, café, caramel beurre salé, parfum du moment. **Sorbet :** citron vert, fraise, pêche de vigne, mandarine de Sicile, parfum du moment.

CAFÉ OU CHOCOLAT LIÉGEOIS ..... **6,90€**

DAME BLANCHE ..... **6,90€**
Sauce chocolat ou Nutella®.

ÉTÉ GLACÉ ..... **7,90€**
Crème onctueuse, sorbet mandarine de Sicile, sorbet pêche de vigne, sorbet fraise, groseilles, myrtilles, coulis de fruits rouges, brisures de Granola®, amandes caramélisées.
S'accorde parfaitement avec la Session ou la Flora.

BIG'FITEROLE ..... **8,90€**
Maxi chou crumble, glace vanille, sauce chocolat, amandes caramélisées, crème fouettée.
S'accorde parfaitement avec la Session ou la Griffes.

Épinal

MENUS & FORMULES

LE MIDI DU LUNDI AU VENDREDI HORS JOURS FÉRIÉS

PLAT DU JOUR
Consultez nos ardoises ou votre serveur

12€90

SPÉCIAL DÉJEUNER
1 PLAT + 1 BOISSON + 1 CAFÉ DOUCEUR

Plat du jour
ou flam de la semaine
ou Steak à cheval

café/thé
ou café/thé douceur
(3 mini-douceurs)

Bière 25 cl au choix[5] ou soft[2] ou eau 50 cl

15€90

MIDI ET SOIR, DU LUNDI AU DIMANCHE

MENU 3 BRASSEURS
1 PLAT + 1 DESSERT + 1 BOISSON

Burger Sainte-Catherine ou flam généreuse
ou welsh 3 Brasseurs ou salade caesar

Flammekuechette banane-chocolat ou Nutella®
ou mi-cuit chocolat
ou méga île flottante ou gaufre au sucre, cassonade, crème fouettée, chocolat ou Nutella®

Bière 25 cl au choix[5] ou soft[2] ou eau 50 cl

24€90

MENU ENFANT
Pour les moins de 10 ans

OFFERT TOUS LES MARDIS SOIR ET MERCREDIS MIDI[3]

8€90

Une carafe d'eau est à votre disposition sur simple demande. (1) Pinte 50 cl, Mocktails, cocktail : Mojito, Sprite, Pina Colada, Gin Tonic. Offre non valable sur la gamme "Exploration" en canettes. Voir conditions et mentions légales en restaurant. (2) Coca Cola, Coca Cola Zéro, Coca Cola Cherry 33 cl, diabolo, jus de fruits Granini, Sprite, Fuze Tea pêche, Oasis tropical, Orangina, Schweppes Agrumes 25 cl. (3) un menu enfant offert pour 1 repas adulte consommé. (4) Voir affichage des viandes en restaurant. Les poids indiqués sont avant cuisson et peuvent varier de plus ou moins 10%. (5) Bière pression au choix dans les gammes Origine et Création. Prix service compris. 3 BRASSEURS FRANCE, SAS au capital de 3 231 680 euros ayant son siège - 4 rue de l'Espoir 59260 Lezennes - RCS Lille Métropole n° 509 530 770. Conception et création : nomad. Crédit photo : Régis Lelièvre. Photos non contractuelles.

WWW.3BRASSEURS.COM I *SUIVEZ-NOUS !*

POUR VOTRE SANTÉ, MANGEZ AU MOINS CINQ FRUITS ET LÉGUMES PAR JOUR. WWW.MANGERBOUGER.FR. L'ABUS D'ALCOOL EST DANGEREUX POUR LA SANTÉ. À CONSOMMER AVEC MODÉRATION.