LA GAZETTE 3 BRASSEURS

PRINTEMPS/ÉTÉ 2025 | NUM.48

ÉDITION BREST

BIENVENUE À CEUX QUI PRÉFÈRERONT TOUJOURS L'IPA* À L'IA !

** ou la Blonde, la Session, la Triple... ou l'une des nombreuses bières 3 Brasseurs !*

NOS BIÈRES

ORIGINE

3 BRASSEURS ORIGINE, DES BIÈRES PRESSION BRASSÉES SUR PLACE POUR DÉCOUVRIR LES ORIGINES DU SAVOIR-FAIRE.

BLONDE
BLONDE ALE | IBU 24 | ALC 5,2%
25 cl **3,80€** 33 cl **4,60€** 50 cl **6,50€**

SESSION
FRENCH SESSION IPA | IBU 20 | ALC 3,8%
25 cl **3,90€** 33 cl **4,80€** 50 cl **6,50€**

IPA
AMERICAN INDIA PALE ALE | IBU 40 | ALC 6%
25 cl **4,20€** 33 cl **5,10€** 50 cl **6,90€**

DISPONIBLES SELON LES SAISONS, VOIR L'ARDOISE ET LES ÉCRANS

AMBRÉE
AMBER ALE | IBU 26 | ALC 6,2%
25 cl **4,20€** 33 cl **4,60€** 50 cl **6,50€**

BLANCHE
WHEAT ALE | IBU 18 | ALC 4,7%
25 cl **4,20€** 33 cl **5,10€** 50 cl **6,90€**

ROUGE
FRUIT BEER | IBU 24 | ALC 4,9%
25 cl **4,20€** 33 cl **5,10€** 50 cl **6,90€**

TRIPLE
TRIPLE | IBU 30 | ALC 8%
25 cl **4,20€** 33 cl **5,10€** 50 cl **6,90€**

NOS BIÈRES

EXPLORATION

3 BRASSEURS EXPLORATION, DES BIÈRES EN CANETTES SERVIES À TABLE POUR S'AVENTURER À TRAVERS LES TENDANCES BRASSICOLES.

SANS ALCOOL

MYSTIQUE
PALE ALE | ALC 0,4%
canette 33 cl **5,10€**

SOUS-BOIS
SOUR | ALC 0,4%
canette 33 cl **5,10€**

ODYSSÉE
IPA | ALC 0,4%
canette 33 cl **5,10€**

Brassées et conditionnées à Lochristi, Belgique.

TONKA ROAD
BERLINER WEISSE | IBU 12 | ALC 4,5%
canette 33 cl **5,10€**

MEMORY
BARLEY W. | IBU 23 | ALC 10%
canette 33 cl **5,10€**

GRIFFES
RUSSIAN IMPERIAL STOUT | IBU 45 | ALC 9%
canette 33 cl **5,10€**

RUTA
WITBIER | IBU 10 | ALC 4,8%
canette 33 cl **5,10€**

Brassée et conditionnée chez 3 Brasseurs Strasbourg, France.

NOS BIÈRES

CRÉATION

3 BRASSEURS CRÉATION, DES BIÈRES PRESSION BRASSÉES SUR PLACE POUR APPRÉCIER LA CRÉATIVITÉ DE VOTRE BRASSEUR OU BRASSEUSE.

BIÈRE DU MOIS
UNE NOUVELLE BIÈRE CHAQUE PREMIER JEUDI DU MOIS
25 cl **4,60€** 33 cl **5,50€** 50 cl **7,30€**

CRÉATION DU BRASSEUR
UNE BIÈRE ÉPHÉMÈRE CRÉÉE ET DISPONIBLE EXCLUSIVEMENT DANS CE RESTAURANT
25 cl **4,60€** 33 cl **5,50€** 50 cl **7,30€**

NE PARTEZ PAS LES MAINS VIDES !

Avec notre cave à bières, emportez chez vous vos bières préférées (ou offrez-les) !

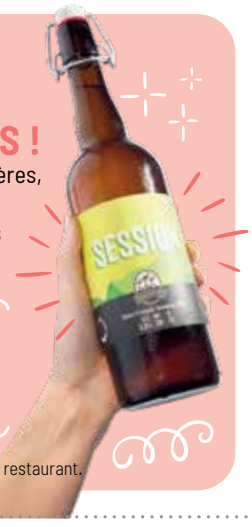

LA BOUTEILLE à partir de **5€60***
LA CANETTE à partir de **5€10***

*voir tarifs et conditions en restaurant.

AIMER RÉGALER NOS CLIENTS ... ET L'ENVIRONNEMENT.

Cuisiner avec amour tout en respectant la planète, c'est possible !
En choisissant des ingrédients de saison, nous préparons des plats délicieux qui soutiennent une agriculture durable. En utilisant de manière créative les mêmes produits, nous luttons contre le gaspillage.
Nos chefs diversifient les protéines pour un meilleur équilibre alimentaire et un impact environnemental réduit, en privilégiant les œufs, viandes blanches, poissons et alternatives végétales. Chaque bouchée devient un geste pour la Terre : moins d'impact, plus de saveurs. Cuisiner responsable, c'est un acte simple et savoureux pour la planète.

BRASSER AVEC PASSION, CRÉER AVEC RAISON.

Brasser avec passion c'est allier le savoir-faire traditionnel du brassage et la créativité de nos brasseuses et brasseurs pour offrir des bières uniques. Chaque recette est pensée pour garantir un goût authentique et une expérience inoubliable. L'art de brasser, c'est l'équilibre parfait entre maîtrise technique et une créativité faite de tradition et d'innovation.

HAPPY HOUR

TOUS LES JOURS DE 17H30 À 19H

LA PINTE 5€(1)

LES LABELS QUALITÉ DE NOTRE CUISINE !

- Nos frites de pommes de terre et nos haricots verts sont origine France garantie.
- Notre saucisson sec bénéficie de l'appellation le Porc Français.
- Le Maroilles bénéficie de l'appellation d'origine protégée.
- Tous nos steaks hachés, entrecôtes tartares et carpaccios bénéficient de l'appellation Viande Bovine Française.
- Nos filets de poulet et magrets de canard bénéficient de l'appellation Volaille Française.
- Toutes nos bases de flammekueches et pains à burger sont élaborées à partir de farine de drêche.
- Toutes nos recettes à la bière sont cuisinées à partir des bières 3 Brasseurs. (À l'exception des onion rings)

APÉRO À PARTAGER

CORNET DE FRITES ..... 2 à 3 pers. **4,50€**
Sauce au choix.
S'accorde parfaitement avec la Blonde ou la Mystique.

BOWL ACRAS DE MORUE ..... 3 pers. **5,90€**
Acras de morue, mayonnaise épicée.
S'accorde parfaitement avec la Session ou la Flora.

CORNET DE FRITES DE PATATES DOUCES COLORÉES ..... 2 à 3 pers. **6,90€**
Sauce au choix.
S'accorde parfaitement avec l'IPA ou la Flora.

SAUCISSON SEC 150g ..... 2 à 3 pers. **6,90€**
Saucisson sec entier pur porc.
S'accorde parfaitement avec une palette de dégustation.

PAIN AILLÉ ..... 2 pers. **6,90€**
Tranches de pain gratinées au cheddar et à la mozzarella.
S'accorde parfaitement avec l'IPA.

ONION RINGS ..... 2 à 3 pers. **6,90€**
Onion rings à la bière et onion rings épicés. Sauce au choix.
S'accorde parfaitement avec l'IPA ou la Flora.

APÉRO FLAM COULOMMIERS ..... 4 pers. **10,90€**
Crème de poivron, chorizo, coulommiers.
S'accorde parfaitement avec la Blonde ou l'IPA.

APÉRO FLAM RICOTTA MORTADELLE ..... 4 pers. **10,90€**
Mortadelle, ricotta assaisonnée (ricotta, oignons rouges, ciboulette, jus de citron, persil), mozzarella, roquette.
S'accorde parfaitement avec la Session ou la Ruta.

APÉRO FLAM DU SOLEIL ..... 4 pers. **10,90€**
Poivron, courgette, aubergine aux saveurs thym et citron, ricotta assaisonnée (ricotta, oignons rouges, ciboulette, jus de citron, persil), mozzarella.
S'accorde parfaitement avec la Session ou la Ruta.

GRIGNOTTES DE POULET ..... 2 pers. **10,90€**
Manchons de poulet marinés barbecue, persil.
S'accorde parfaitement avec l'IPA.

OS À MOELLE AUX SENTEURS DE THYM ..... 2 pers. **11,90€**
S'accorde parfaitement avec la Blonde ou la Mystique.

PANIER APÉRITIF ..... 2 à 3 pers. **12,90€**
Onion rings à la bière, onion rings épicés, frites de patates douces colorées, gaufrettes de pommes de terre, acras de morue. Sauce au choix.
S'accorde parfaitement avec l'IPA ou l'Odyssée.

PLANCHE CHARCUTERIE ..... 2 à 3 pers. **14,90€**
Jambon Serrano, mortadelle, chiffonnade de Lomo, chiffonnade de salame Milano, pickles de maïs, salade, beurre, crackers du brasseur.
S'accorde parfaitement avec une palette de dégustation.

PLANCHE MIXTE ..... 3 à 4 pers. **18,90€**
Jambon Serrano, mortadelle, chiffonnade de Lomo, chiffonnade de salame Milano, feta AOP, ricotta assaisonnée (ricotta, oignons rouges, ciboulette, jus de citron, persil), gaufrettes de pommes de terre, pickles de maïs, tomates cerises, salade, beurre, crackers du brasseur.
S'accorde parfaitement avec l'IPA ou l'Odyssée.

SALADES

PASTA ..... **12,90€**
Fusilli, poivron, courgette, aubergine aux saveurs thym et citron, crème de poivron, feta AOP, mortadelle, roquette, ricotta assaisonnée (ricotta, oignons rouges, ciboulette, jus de citron, persil), persil, crackers du brasseur.
S'accorde parfaitement avec la Session et la Mystique.

CHÈVRE CHAUD ..... **13,50€**
Mélange de salade assaisonné à la vinaigrette balsamique, toasts au chèvre, chèvre émietté, lardons, pommes de terre grenaille, pickles de maïs, tomates cerises.
S'accorde parfaitement avec la Session ou la Mystique.

TARTI-FLAM CAESAR & SALADE ..... poulet **15,50€**
Tarti-flam, crème & fromage blanc, aiguillettes de poulet panées, mozzarella, tomates cerises, oignons rouges.
Mélange de salade assaisonné à la sauce caesar, aiguillettes de poulet panées, copeaux de parmesan, oignons frits, pickles de maïs, tomates cerises rôties, ciboulette, croûtons.
S'accorde parfaitement avec la Session ou l'Odyssée.

TARTI-FLAM RICOTTA MORTADELLE & SALADE ..... **15,50€**
Tarti-flam, crème & fromage blanc, mortadelle, pointes d'asperges vertes, mozzarella, oignons rouges.
Mélange de salade assaisonné à la vinaigrette balsamique, mortadelle, pickles de maïs, tomates cerises, pommes de terre grenaille, ricotta assaisonnée (ricotta, oignons rouges, ciboulette, jus de citron, persil).
S'accorde parfaitement avec la Blonde ou la Ruta.

CAESAR ..... **15,90€**
Mélange de salade assaisonné à la sauce Caesar, aiguillettes de poulet panées, copeaux de parmesan, œuf dur, croûtons, oignons frits, pickles de maïs, tomates cerises.
S'accorde parfaitement avec l'IPA ou l'Odyssée.

BOWL POULET ..... **15,90€**
Aiguillettes de poulet panées, boulgour, avocat, concombre, pointes d'asperges vertes, groseilles, myrtilles, coleslaw, citron.
S'accorde parfaitement avec la Session ou la Ruta.

BUN DU FROMAGER ..... **15,90€**
Mélange de salade assaisonné à la vinaigrette balsamique, bun brioché, coulommiers, lardons, pommes de terre grenaille, oignons rouges, œuf dur, pickles de maïs, tomates cerises, thym, crackers du brasseur.
S'accorde parfaitement avec la Session ou la Ruta.

BOWL SAUMON ..... **16,90€**
Tartare de saumon, boulgour, avocat, concombre, pointes d'asperges vertes, groseilles, myrtilles, coleslaw, citron, sauce sésame.
S'accorde parfaitement avec la Session ou la Tonka Road.s

BURGERS

TOUS NOS BUNS À BURGER CONTIENNENT DE LA FARINE DE DRÊCHE.

POIVRON QUI COULE ..... simple **14,90€** double **17,90€**
Bun brioché, poivron, courgette, aubergine aux saveurs thym et citron, galette de légumes et fromage pané, coleslaw, chèvre, salade, crème de poivron , persil.
S'accorde parfaitement avec la Session ou la Ruta.

PÊCHEUR ..... **14,90€**
Bun brioché, filet de colin pané, cheddar épicé, tomate, oignon rouge, coleslaw, mayonnaise épicée, salade.
S'accorde parfaitement avec la Blonde ou la Ruta.

SAINTE-CATHERINE ..... simple **15,90€** double **18,90€**
Bun brioché, steak haché frais façon bouchère, sauce cheddar, sauce barbecue, tomate, cornichon, salade, confit d'oignons rouges.
S'accorde parfaitement avec la Blonde ou l'IPA.

CÔT CÔT ..... poulet **15,90€**
Bun brioché, aiguillettes de poulet panées, chorizo, mayonnaise épicée, coleslaw, salade, mozzarella.
S'accorde parfaitement avec l'IPA ou la Tonka Road.

BOEUF ÉPICÉ ..... simple **16,90€** double **19,90€**
Bun brioché, steak haché frais façon bouchère, poitrine fine fumée, cheddar épicé, coleslaw, œuf au plat, salade, sauce barbecue.
S'accorde parfaitement avec l'IPA ou la Memory.

COUNTRY ..... simple **17,90€** double **20,90€**
Galettes de pommes de terre, steak haché frais façon bouchère, échine de porc fumée, cheddar fondu dans la bière 3 Brasseurs, moutarde, œuf au plat, confit d'oignons rouges.
S'accorde parfaitement avec la Session ou la Flora.

POUTINES

POUTINE 3 BRASSEURS ..... **15,90€**
Frites, effiloché de bœuf à la bière 3 Brasseurs, dés de pain d'épices, confit d'oignons rouges, sauce cheddar, persil.
S'accorde parfaitement avec la Blonde.

CH'TI CHORIZO ..... **15,90€**
Frites, sauce Maroilles AOP, chorizo, confit d'oignons rouges, mozzarella, Maroilles AOP, persil.
S'accorde parfaitement avec l'IPA.

CAESAR ..... **15,90€**
Frites, sauce caesar, aiguillettes de poulet panées, confit d'oignons rouges, mozzarella, copeaux de parmesan, croûtons, ciboulette.
S'accorde parfaitement avec la Session ou l'Odyssée.

OCÉANE ..... **15,90€**
Frites, saumon, sauce beurre blanc, confit d'oignons rouges, mozzarella, citron, persil.
S'accorde parfaitement avec la Blonde ou la Ruta.

Accompagnement au choix : Frites, poêlée de légumes, salade, chou cuisiné aux épices et aux aromates, haricots verts, riz, pommes de terre grenaille. **Sauce au choix :** Tartare, barbecue, poivre à la bière 3 Brasseurs, Maroilles AOP, beurre blanc, cheddar, échalote, crème de poivron.

Pot de sauce supplémentaire : 0,50€ - Accompagnement supplémentaire : 2€ - Supplément os à moelle : 3€

** En version végé, le steak haché et les aiguillettes de poulet sont remplacées par un pané 100% végétal.*

Brest

CRAQUEZ POUR LA GÉNÉROSITÉ DE NOS INCONTOURNABLES

JARRET DE PORC À LA BIÈRE 3 BRASSEURS

ASSIETTE GOURMANDE

OS À MOELLE AUX SENTEURS DE THYM ..... **11,90€**
S'accorde parfaitement avec la Blonde ou la Mystique.

FILET DE POULET CHORIZO MAROILLES ..... **15,90€**
S'accorde parfaitement avec la Blonde ou la Triple.

CHOUCROUTE 3 BRASSEURS ..... **16,90€**
Chou cuisiné aux épices et aux aromates, saucisse fumée, saucisse knack, échine fumée, poitrine fumée, saucisson à l'ail, pommes de terre, persil.
S'accorde parfaitement avec la Blonde ou la Triple.

+ 3€ LA BIÈRE 50 CL AU CHOIX AVEC VOTRE CHOUCROUTE

CARBONADE FLAMANDE ..... **16,90€**
Mitonné de bœuf à la bière 3 Brasseurs, pain d'épices, persil.
S'accorde parfaitement avec l'Ambrée ou la Memory.

RIBS XXXL SAUCE BARBECUE (environ 500g) ..... **19,90€**
S'accorde parfaitement avec l'IPA ou la Memory.

JARRET DE PORC À LA BIÈRE 3 BRASSEURS (environ 1kg) .... **20,90€**
S'accorde parfaitement avec l'IPA ou la Griffes.

ASSIETTE GOURMANDE ..... **21,90€**
Assortiment de petits formats de nos spécialités : carbonade, welsh, poulet gratiné chorizo Maroilles, os à moelle & toasts.
S'accorde parfaitement avec une palette de dégustation.

FLAMMEKUECHES

+2€ L'ACCOMPAGNEMENT AU CHOIX

TOUTES NOS FLAMS, AUSSI APPELÉES TARTES FLAMBÉES, SONT ÉLABORÉES À PARTIR DE FARINE DE DRÊCHE, PRÉPARÉES SUR PLACE, GARNIES DE FROMAGE BLANC, DE CRÈME ET SONT DISPONIBLES DÉCOUPÉES ET À PARTAGER.

CLASSIQUE ..... **7,90€**
Lardons, oignons.
S'accorde parfaitement avec la Blonde.

GRATINÉE ..... **9,90€**
Lardons, emmental râpé, oignons.
S'accorde parfaitement avec la Blonde ou la Session.

SPÉCIALE 3 BRASSEURS ..... **10,90€**
Champignons de Paris, lardons, oignons, emmental râpé.
S'accorde parfaitement avec l'IPA ou la Triple.

IRLANDAISE ..... **11,90€**
Jambon, cheddar, œuf au plat, oignons, persil, moutarde à l'ancienne.
S'accorde parfaitement avec la Session ou la Blonde.

CHÈVRE MIEL ..... **11,90€**
Chèvre, lardons, oignons, mozzarella, miel, roquette, tomates cerises.
S'accorde parfaitement avec la Session ou la Blonde.

POP FISH ..... **11,90€**
Acras de morue, mozzarella, oignons rouges, tomates cerises, roquette, sauce tartare, citron.
S'accorde parfaitement avec la Session ou la Ruta.

VEGGIE ..... **12,90€**
Crème de poivron, poivron, courgette, aubergine aux saveurs thym et citron, oignons rouges, chèvre, roquette, pickles de maïs.
S'accorde parfaitement avec la Session.

4 FROMAGES ..... **12,90€**
Mozzarella, chèvre, coulommiers, cheddar, oignons, persil.
S'accorde parfaitement avec la Session ou la Flora.

CH'TI ..... **12,90€**
Maroilles AOP, lardons, oignons, pommes de terre grenaille, persil, tomates cerises.
S'accorde parfaitement avec l'IPA ou la Triple.

TACOS POULET ..... **12,90€**
Aiguillettes de poulet panées, mozzarella, cheddar, chorizo, oignons, mayonnaise épicée, salade.
S'accorde parfaitement avec la Session ou la Flora.

COULOMMIERS SERRANO ..... **12,90€**
Coulommiers, jambon Serrano, lardons, oignons rouges, poivron, courgette, aubergine aux saveurs thym et citron, roquette.
S'accorde parfaitement avec la Blonde ou l'Ambrée.

SAUMON ..... **13,90€**
Saumon, mozzarella, oignons rouges, tomates cerises, pickles de maïs, ricotta assaisonnée (ricotta, oignons rouges, ciboulette, jus de citron, persil), roquette, citron.
S'accorde parfaitement avec la Session ou la Flora.

GÉNÉREUSE ..... **13,90€**
Champignons de Paris, lardons, chorizo, cheddar, œuf au plat, oignons, persil.
S'accorde parfaitement avec l'IPA ou la Triple.

POULET CAESAR ..... **13,90€**
Aiguillettes de poulet panées, sauce caesar, copeaux de parmesan, mozzarella, oignons, tomates cerises, oignons frits, salade.
S'accorde parfaitement avec la Session ou l'Odyssée.

BASQUAISE ..... **13,90€**
Crème de poivron, aiguillettes de poulet panées, chiffonnade de Lomo, chorizo, poivron, courgette, aubergine aux saveurs thym et citron, mozzarella, roquette, pickles de maïs.
S'accorde parfaitement avec l'IPA ou la Tonka Road.

FLAM DE LA SEMAINE Selon l'inspiration du chef ..... **10,90€**
S'accorde certainement avec la Bière du mois... Renseignez-vous !

TACOS POULET

COULOMMIERS SERRANO

VEGGIE

WELSHS

3 BRASSEURS ..... **16,90€**
Tranche de pain, moutarde, jambon blanc, cheddar fondu dans la bière 3 Brasseurs, œuf au plat.
S'accorde parfaitement avec la Blonde ou la Triple.

SAUCISSE ..... **17,90€**
Tranche de pain rustique, jambon, cheddar fondu dans la bière 3 Brasseurs, saucisse fumée, poitrine fumée, œuf au plat.
S'accorde parfaitement avec la Blonde ou la Triple.

WELSHBOURGEOIS ..... simple **18,90€** double **21,90€**
Bun brioché, steak haché frais façon bouchère, salade, confit d'oignons rouges, cheddar fondu dans la bière 3 Brasseurs, moutarde, moutarde à l'ancienne.
S'accorde parfaitement avec l'IPA ou la Session.

VIANDES[4] & POISSONS

TARTARE DE SAUMON

STEAK HACHÉ À CHEVAL ..... simple **12,90€** double **15,90€**
Steak haché frais façon bouchère, confit d'oignons rouges, œuf au plat, persil.
S'accorde parfaitement avec la Blonde ou la Mystique.

TARTARE DE BŒUF AU COUTEAU PRÉPARÉ (environ 180g) .... **15,90€**
S'accorde parfaitement avec la Session ou la Flora.

CARPACCIO DE BŒUF ..... **16,90€**
Carpaccio de bœuf, ricotta assaisonnée (ricotta, oignons rouges, ciboulette, jus de citron, persil), citron, tomates cerises rôties, oignons rouges, pickles de maïs, roquette.
S'accorde parfaitement avec la Session ou la Tonka Road.

MAGRET DE CANARD (environ 200g) ..... **17,50€**
S'accorde parfaitement avec l'Ambrée ou la Griffes.

VÉRITABLE ANDOUILLETTE DE TROYES 5A ..... **17,90€**
Flambée devant vous au Calvados : supplément 2€
S'accorde parfaitement avec la Triple ou la Griffes.

BAVETTE (environ 180g) ..... **17,90€**
Sauce échalote.
S'accorde parfaitement avec l'IPA.

PLANCHE MIXED GRILL ..... **22,90€**
Saucisse à la bière 3 Brasseurs, grignottes de poulet, mini-saucisses chorizo, ribs sauce barbecue (environ 200g), persil.
S'accorde parfaitement avec l'Ambrée ou la Memory.

MAXI ENTRECÔTE (environ 350g) ..... **26,90€**
S'accorde parfaitement avec l'IPA ou la Memory.

FISH & CHIPS DE CABILLAUD ..... **15,90€**
Servi avec frites et sauce tartare.
S'accorde parfaitement avec la Session ou la Ruta.

TARTARE DE SAUMON ..... **16,90€**
Saumon (environ 150g), coleslaw, citron, roquette.
S'accorde parfaitement avec la Session ou Red Sour.

SAUMON MI-CUIT MI-FUMÉ ..... **18,50€**
Salé au sel de Guérande et fumé au bois de hêtre par la Fumerie artisanale du Sichon en Auvergne. Sauce beurre blanc.
S'accorde parfaitement avec la Session ou la Ruta.

PLANCHE MIXED GRILL

Brest

DESSERTS

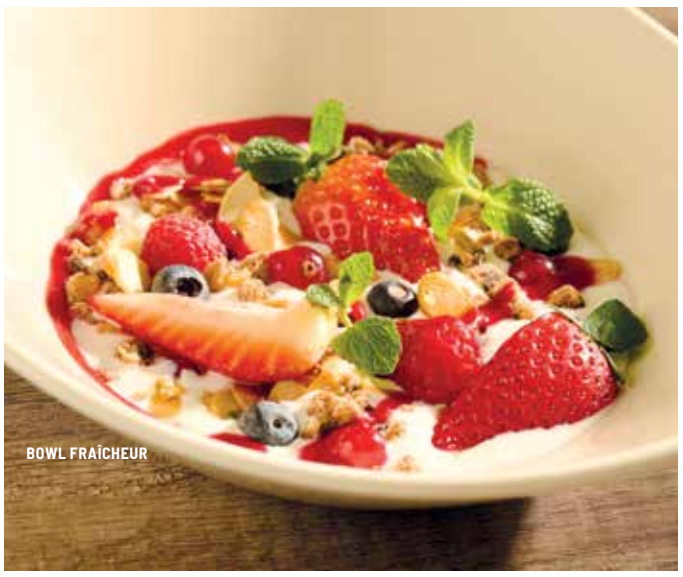
BOWL FRAÎCHEUR

GOURMANDS

GOURMAND 3 BRASSEURS ..... **7,40€**
Café, thé ou bière 12cl au choix et ses mini douceurs.

BISTOUILLE GOURMANDE ..... **8,90€**
Café + 2 cl de digestif au choix et ses mini douceurs.

IRISH COFFEE GOURMAND ..... **13,90€**
Irish coffee et ses mini douceurs.

DESSERTS

FROMAGE BLANC ..... **4,50€**
Au choix : nature, sucre, cassonade, caramel beurre salé ou coulis de fruits rouges.
S'accorde parfaitement avec la Blonde ou la Mystique.

CRÈME BRÛLÉE À LA VANILLE BOURBON ..... **5,90€**
S'accorde parfaitement avec la Sous-Bois ou la Blonde.

CH'TIRAMISU SPÉCULOOS ..... **5,90€**
S'accorde parfaitement avec la Blonde ou la Triple.

MÉGA ÎLE FLOTTANTE ..... **5,90€**
S'accorde parfaitement avec la Session ou la Ruta.

CRUMBLE DU MOMENT, GLACE VANILLE ..... **5,90€**
S'accorde parfaitement avec la Session ou la Ruta.

FLAMMEKUECHETTE BANANE-CHOCOLAT OU NUTELLA® ..... **6,50€**
Crème pâtissière légère, banane, sucre, sauce chocolat ou Nutella®.
S'accorde parfaitement avec la Flora ou la Session.

FLAMMEKUECHETTE POMME GLACÉE ..... **6,50€**
Crème pâtissière légère, pomme, sucre, glace vanille.
S'accorde parfaitement avec la Session ou Tonka Road.

BRIOCHE FAÇON PAIN PERDU ..... **6,50€**
Servie avec de la glace vanille Bourbon et de la crème anglaise.
S'accorde parfaitement avec la Blonde ou la Sous-Bois.

MOUSSE GOURMANDE AU CHOCOLAT ..... **6,90€**
Mousse au chocolat noir, crème fouettée, copeaux de chocolat.
S'accorde parfaitement avec la Session ou la Tonka Road.

BOWL FRAÎCHEUR ..... **6,90€**
Crème onctueuse, coulis de fruits rouges, framboises, fraises, myrtilles, groseilles, amandes caramélisées, brisures de Granola®, menthe.
S'accorde parfaitement avec la Session ou la Red Sour.

PAVLOVA ..... **6,90€**
Meringue, crème fouettée, myrtilles, framboises, fraises, coulis de fruits rouges, copeaux de chocolat, menthe.
S'accorde parfaitement avec la Blonde ou la Sous-bois.

MI-CUIT CHOCOLAT ..... **7,90€**
Coulis au choix : fruits rouges, caramel beurre salé, chocolat.
S'accorde parfaitement avec la Sous-Bois ou la Session.

MÉGA ÎLE FLOTTANTE

GAUFRES BRUXELLOISES OU LIÉGEOISES *(servies tièdes)*

SUCRE, CASSONADE OU CRÈME FOUETTÉE ..... **5,00€**
S'accorde parfaitement avec la Triple ou la Memory.

SAUCE CHOCOLAT, NUTELLA®, PÂTE DE SPÉCULOOS LOTUS®, CARAMEL BEURRE SALÉ OU COULIS DE FRUITS ROUGES. SERVIE AVEC GLACE VANILLE BOURBON OU CRÈME FOUETTÉE ..... **5,90€**
S'accorde parfaitement avec la Triple ou la Griffes.

GAUFRE FAÇON PAVLOVA ..... **7,90€**
Gaufre bruxelloise, crème pâtissière légère, groseilles, myrtilles, glace vanille, brisures de meringue, coulis de fruits rouges, menthe.
S'accorde parfaitement avec la Blonde ou la Red Sour.

ÉTÉ GLACÉ

Brest

COUPES GLACÉES

GLACE OU SORBET ..... 1 boule **2,10€** 2 boules **4,20€** 3 boules **6,30€**
Glace : vanille Bourbon, chocolat, café, caramel beurre salé.
Sorbet : citron vert, fraise, pêche de vigne, mandarine de Sicile.

CAFÉ OU CHOCOLAT LIÉGEOIS ..... **5,90€**

DAME BLANCHE ..... **5,90€**
Sauce chocolat ou Nutella®.

ÉTÉ GLACÉ ..... **7,90€**
Crème onctueuse, sorbet mandarine de Sicile, sorbet pêche de vigne, sorbet fraise, groseilles, myrtilles, coulis de fruits rouges, brisures de Granola®, amandes caramélisées.
S'accorde parfaitement avec la Session ou la Flora.

BIG'FITEROLE ..... **8,90€**
Maxi chou crumble, glace vanille, sauce chocolat, amandes caramélisées, crème fouettée.
S'accorde parfaitement avec la Session ou la Griffes.

MENUS & FORMULES

LE MIDI DU LUNDI AU VENDREDI HORS JOURS FÉRIÉS

PLAT DU JOUR
Consultez nos ardoises
+2€ LA BIÈRE 25 CL AU CHOIX(5)

11€50

MIDI ET SOIR, DU LUNDI AU DIMANCHE

MENU ENFANT
Pour les moins de 10 ans
3€ LE MARDI SOIR ET LE DIMANCHE TOUTE LA JOURNÉE(3)

7€90

SPÉCIAL DÉJEUNER
1 PLAT + 1 DESSERT+ 1 BOISSON + 1 CAFÉ

Plat du jour
ou flam de la semaine
ou salade pasta

Fromage blanc & café
ou dessert du jour & café
ou café douceur (3 mini-douceurs)

Bière 25 cl ou 33 cl au choix(5)
ou soft(2)
ou eau 50 cl

15€90

Une carafe d'eau est à votre disposition sur simple demande. (1) Pinte 50 cl. Le soft à 3€. Offre non valable sur la gamme "Exploration" en canettes. Voir conditions et mentions légales en restaurant. (2) Coca Cola, Coca Cola Zéro, Coca Cola Cherry 33 cl, diabolo, jus de fruits Granini, Sprite, Fuze Tea pêche, Oasis tropical, Orangina, Schweppes Agrumes 25 cl. (3) 1 menu enfant à 3€ pour 1 repas adulte consommé. (4) Voir affichage des viandes en restaurant. Les poids indiqués sont avant cuisson et peuvent varier de plus ou moins 10%. (5) Bière pression au choix dans les gammes Origine et Création. Prix service compris. 3 BRASSEURS FRANCE, SAS au capital de 3 231 680 euros ayant son siège - 4 rue de l'Espoir 59260 Lezennes - RCS Lille Métropole n° 509 530 770. Conception et création : nomads. Crédit photo : Régis Lelièvre. Photos non contractuelles.

WWW.3BRASSEURS.COM I *SUIVEZ-NOUS !*

POUR VOTRE SANTÉ, MANGEZ AU MOINS CINQ FRUITS ET LÉGUMES PAR JOUR. WWW.MANGERBOUGER.FR. L'ABUS D'ALCOOL EST DANGEREUX POUR LA SANTÉ. À CONSOMMER AVEC MODÉRATION.